



ΟΛΟΚΛΗΡΩΜΕΝΕΣ ΥΠΗΡΕΣΙΕΣ **ΟΠΤΙΚΩΝ ΙΝΩΝ & ΔΙΚΤΥΩΝ**



 zefxis





## Π Ε Ρ Ι Ε Χ Ο Μ Ε Ν Α

### **Η ΕΤΑΙΡΕΙΑ ΜΑΣ** **1**

ΠΡΟΦΙΛ	6
ΟΡΑΜΑ	7
ΕΓΚΑΤΑΣΤΑΣΕΙΣ	7
ΑΝΘΡΩΠΙΝΟ ΔΥΝΑΜΙΚΟ	8
ΕΥΚΑΙΡΙΕΣ ΚΑΡΙΕΡΑΣ	8
ΠΟΙΟΤΗΤΑ	9
ΠΕΡΙΒΑΛΛΟΝ	10
ΥΓΕΙΑ ΚΑΙ ΑΣΦΑΛΕΙΑ	11
ΙΣΤΟΡΙΚΟ	12
ΕΤΑΙΡΙΚΗ ΚΟΙΝΩΝΙΚΗ ΕΥΘΥΝΗ	13

### **ΟΙ ΥΠΗΡΕΣΙΕΣ ΜΑΣ** **2**

24h ΤΕΧΝΙΚΗ ΥΠΟΣΤΗΡΙΞΗ	16
SMART HOME	17
ΔΟΜΗΜΕΝΗ ΚΑΛΩΔΙΩΣΗ	18
ΣΧΕΔΙΑΣΜΟΣ ΔΙΚΤΥΩΝ	20
FIBER TO THE HOME (FTTH)	20
ΕΓΚΑΤΑΣΤΑΣΕΙΣ ΣΥΣΤΗΜΑΤΩΝ ΑΣΦΑΛΕΙΑΣ	22
ΥΠΗΡΕΣΙΕΣ ΜΕΛΕΤΗΣ & ΚΑΤΑΣΚΕΥΗΣ	22
ΣΥΝΤΗΡΗΣΗ & ΚΑΤΑΣΚΕΥΗ Η/Μ ΕΓΚΑΤΑΣΤΑΣΕΩΝ	23

### **ΟΙ ΠΕΛΑΤΕΣ ΜΑΣ** **3**

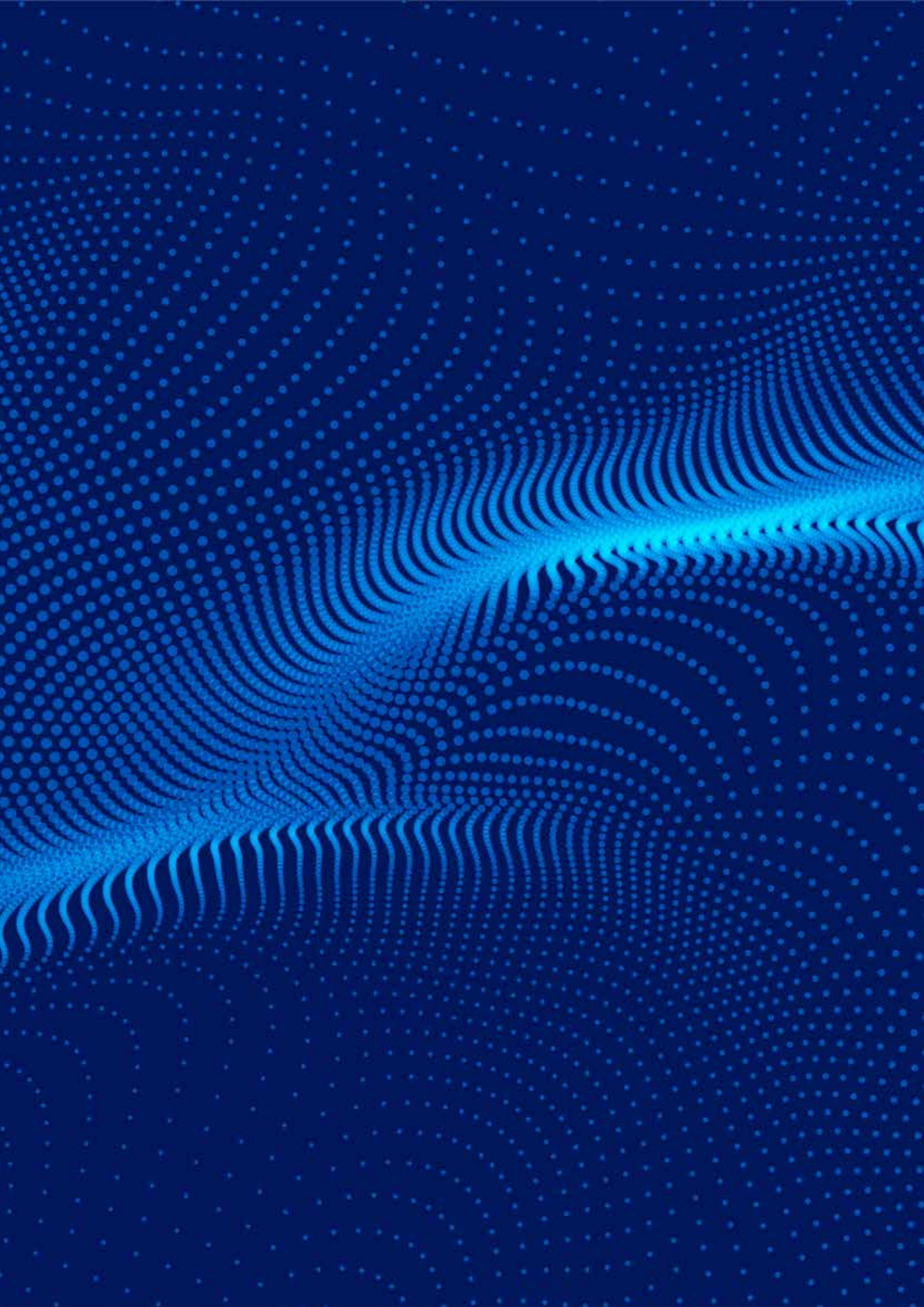



# Η ΕΤΑΙΡΕΙΑ ΜΑΣ 1



Η ΕΤΑΙΡΕΙΑ ΜΑΣ

## **Η ΕΤΑΙΡΕΙΑ ΜΑΣ**

**Τα τελευταία δέκα χρόνια**, η εταιρεία και η ομάδα μας έχουν εξελιχθεί σε εθνικό αξιόπιστο συνεργάτη για ένα ευρύ φάσμα βιομηχανιών και επιχειρήσεων.

**Ενώ συνεχίζουμε** να μεγαλώνουμε και να εξελισσόμαστε, ένα πράγμα παραμένει αμετάβλητο – η δέσμευσή μας να ιεραρχούμε τις ανάγκες και τους στόχους των πελατών μας. Τα έργα μας ξεκινούν να εκτελούνται και ολοκληρώνονται με γνώμονα τον πελάτη.

**Είμαστε πολύ περήφανοι** που είμαστε ένας αξιόπιστος πάροχος λύσεων καλωδίωσης καθώς το δίκτυο των συνεργατών μας μεγαλώνει βασισμένο στην αμοιβαία εμπιστοσύνη και ικανοποίηση από το τελικό αποτέλεσμα.

**Σε αυτό το διάστημα**, μεγαλώσαμε ως ομάδα και αναπτύξαμε την κουλτούρα μας, βασισμένη στην παροχή εξαιρετικής ποιότητας και καινοτομίας σε κάθε πτυχή της δουλειάς μας





Η ΕΤΑΙΡΕΙΑ ΜΑΣ



## **ΟΡΑΜΑ**

Η **βάση της εταιρείας** Ζεύξις είναι η εμπιστοσύνη στους ανθρώπους που εργάζονται γι αυτήν και ο σεβασμός στους πελάτες που μας επιλέγουν.

Ο **σεβασμός** είναι κάτι που κατακτιέται και παλεύουμε γι' αυτό μέρα με την μέρα.

Όραμα της εταιρείας μας είναι η ανάπτυξη ενός δικτύου ανθρώπων και όχι μόνο ένα δίκτυο κόμβων και τερματικών.

Σημασία για εμάς έχει η μετατροπή του πελάτη σε συνεργάτη και του εργαζόμενου σε οικογένεια.



## **ΕΓΚΑΤΑΣΤΑΣΕΙΣ**

Σε ένα ανακαινισμένο χώρο στην περιοχή του Αγίου Βασιλείου στην Πάτρα (Επ. Βενιζέλου 2 & Παλαιά Εθνική Οδός, 26504) βρίσκονται οι εγκαταστάσεις της εταιρείας μας, όπου στεγάζονται οι διοικητικές υπηρεσίες και ένα μέρος της αποθήκης.

Αντίστοιχες αποθήκες υπάρχουν και στην Αθήνα.



Η ΕΤΑΙΡΕΙΑ ΜΑΣ

## **ΑΝΘΡΩΠΙΝΟ ΔΥΝΑΜΙΚΟ**

Η εταιρεία μας προσελκύει και ήδη απασχολεί εργατικό δυναμικό με υψηλό εκπαιδευτικό υπόβαθρο και αίσθηση του εργασιακού καθήκοντος.

Οι εργαζόμενοι της εταιρείας αναβαθμίζουν διαρκώς τις γνώσεις τους μέσα από τη διενέργεια σεμιναρίων τόσο στις εγκαταστάσεις μας είτε μέσα από τη συμμετοχή τους σε άλλες εκπαιδευτικές δράσεις.

Η αναβάθμιση των γνώσεων συνιστά και εξέλιξη των παρεχόμενων υπηρεσιών που προσφέρουμε.

## **ΕΥΚΑΙΡΙΕΣ ΚΑΡΙΕΡΑΣ**

Ο αυξημένος κύκλος εργασιών της εταιρείας επιβάλλει την αύξηση του εργατικού της δυναμικού.

Η ενίσχυση γίνεται πάντα με την εφαρμογή υψηλών κριτηρίων, αφού τόσο η εργασιακή καθημερινότητα, αλλά και οι απαιτήσεις είναι απαιτητικές.

Η εταιρεία Ζεύξις παρέχει ανταγωνιστικά πακέτα αποδοχών και ένα ευχάριστο εργασιακό περιβάλλον που την καθιστά ως έναν από της πιο ελκυστικούς χώρους εργασίας τόσο στην Αχαΐα όσο και στην Αττική.







## **ΠΟΙΟΤΗΤΑ**

**Η ποιοτική εξυπηρέτηση** πελατών είναι ένας από τους βασικούς παράγοντες που διαφοροποιούν τις εταιρείες, ειδικά στον ανταγωνιστικό χώρο των τηλεπικοινωνιών.

**Με τον σημαντικό ρόλο** που διαδραματίζει η καλή εξυπηρέτηση πελατών για τη δημιουργία καλών σχέσεων με τους πελάτες, είναι απαραίτητο να διασφαλίσουμε ότι οι πελάτες μένουν με την βέλτιστη ικανοποίηση.

**Οι συνεργάτες μας** νιώθουν ότι τους εκτιμούμε και το εισηγούνται με την ολοκλήρωση των έργων που τους παραδίδουμε.

**Η εταιρεία Ζεύξις** δεν συμβιβάζεται με τίποτα λιγότερο από την ολοκλήρωση άρτιων και ποιοτικά άριστων παραδοτέων.

**Οι εργαζόμενοι** της στοχεύουν στη παράδοση προϊόντων και υπηρεσιών προστιθέμενης αξίας αντικατοπτρίζοντας την επένδυση που έχει γίνει γι' αυτές.



## **ΠΕΡΙΒΑΛΛΟΝ**

Η **προστασία** του περιβάλλοντος αποτελεί βασικό γνώμονα διαμόρφωσης της εργασιακής καθημερινότητας της εταιρείας μας.

Η **μεθοδολογία** οργάνωσης και υλοποίησης των έργων μας βασίζεται πάνω στην ελάχιστη χρήση νέων πόρων και στην επαναχρησιμοποίηση υλικών μειώνοντας το περιβαλλοντικό μας αποτύπωμα.

**Παράλληλα** οι διοικητικές διαδικασίες ολοκληρώνονται με την ελάχιστη χρήση έντυπου υλικού και αυτό που διακινείται ή παραλαμβάνεται από την εταιρεία ανακυκλώνεται.

**Τέλος** στο πλαίσιο των προγραμμάτων εταιρικής κοινωνικής ευθύνης υλοποιούνται προγράμματα καθαρισμού των τοπικών παραλιών και αναδασώσεις με σκοπό την αναβάθμιση του επιπέδου διαβίωσης της τοπικής κοινωνίας.





Η ΕΤΑΙΡΕΙΑ ΜΑΣ



## **ΥΓΕΙΑ ΚΑΙ ΑΣΦΑΛΕΙΑ**

Η εταιρεία Ζεύξις λειτουργεί με γνώμονα την ασφάλεια του εργαζομένου και την εργασιακή του ικανοποίηση.

Γι αυτό τον λόγο ευθυγραμμίζεται με την κείμενη νομοθεσία σχετικά με την ασφάλεια του προσωπικού της παρέχοντάς του ένα σύνολο δυνατοτήτων το οποίο περιορίζει στο ελάχιστο του σωματικούς και ψυχολογικούς κινδύνους που μπορεί να αντιμετωπίσει.

Η εταιρεία μας επενδύει στην αγορά εξοπλισμού προστασίας των εργαζομένων τελευταίας τεχνολογίας και παράλληλα εφαρμόζει πρόγραμμα τακτικής συντήρησής του.

Η αγορά του εξοπλισμού γίνεται πάντα σε συνεργασία με το προσωπικό, αφού οι προτάσεις τους αντικατοπτρίζουν τις προσωπικές τους ανάγκες.

Ο σεβασμός στο παραγόμενο αποτέλεσμα προϋποθέτει σεβασμό στον ανθρώπινο παράγοντα και γι αυτό τα μέλη της οικογένειας της Ζεύξις βρίσκονται κάτω από μία πολυδιάστατη ασπίδα προστασίας.



## ΙΣΤΟΡΙΚΟ

Όταν ιδρύσαμε την «Ζεύξις» το 2015 δεν κοιτάξαμε το τώρα, το εδώ. Δεν θέσαμε γεωγραφικά και χρονικά πλαίσια στη δραστηριότητά μας. Δεν αποφασίσαμε να δημιουργήσουμε μία εταιρεία που θα παραμείνει στη μετριότητα της ύπαρξης μιας ακόμα εταιρείας τηλεπικοινωνιακών έργων.

Η Ζεύξις Tel δεν είναι μόνο η μελέτη, η προμήθεια, η εγκατάσταση και συντήρηση τηλεπικοινωνιακών έργων (οπτικών ινών, κέντρων, σταθμών βάσης, κ.α.). Είναι πάντα το κάτι παραπάνω από αυτό που ζητάει ο πελάτης, από αυτό που ζητάει το έργο, από αυτό που ζητάει η εποχή.

Για το λόγο αυτό επενδύσαμε στους παρακάτω τομείς...

- Στο ανθρώπινο κεφάλαιο.
- Στην ρεαλιστική κοστολόγηση.
- Στην ποιότητα.
- Στην καινοτομία.
- Στην ασφάλεια.
- Στον σεβασμό στο περιβάλλον.

Και γι' αυτούς τους λόγους πετύχαμε:

- Την ολοκλήρωση μεγάλων ποιοτικών έργων σε ολόκληρη την Ελλάδα.
- Τη σύναψη σταθερών στρατηγικών συνεργασιών με προμηθευτές και πελάτες
- Την άριστη εταιρική κουλτούρα
- Την καθολική αναγνώριση

**Η Ζεύξις Tel είναι εδώ** όχι μόνο για να δημιουργήσει δίκτυα να δώσει λύσεις.

**Η Ζεύξις Tel ενώνει** το σήμερα με το αύριο





Η ΕΤΑΙΡΕΙΑ ΜΑΣ



## **ΕΤΑΙΡΙΚΗ ΚΟΙΝΩΝΙΚΗ ΕΥΘΥΝΗ**

Η εταιρία Ζεύξις αναγνωρίζει ότι η παρουσία της και η δραστηριότητά της πηγάζει από το κοινωνικό σύνολο μέσα στο οποίο δραστηριοποιείται.

Η **εμπιστοσύνη** που εισπράττει θα πρέπει να επιστραφεί με έμμεσο τρόπο σε δράσεις με ευρεία επίδραση.

**Μέχρι σήμερα** η εταιρεία μας έχει δώσει σημαντικό μέρος των κερδών της στην ενίσχυση δράσεων των τοπικών αθλητικών σωματείων, όπως είναι η Παναχαϊκή και ο Κεραυνός Αγ. Βασιλείου.

**Στο άμεσο μέλλον** έχουν προγραμματιστεί νέες δράσεις ενίσχυσης που δεν θα αφορούν μόνο τον αθλητισμό, αλλά τον πολιτισμό και την διαχείριση περιβαλλοντικών θεμάτων.

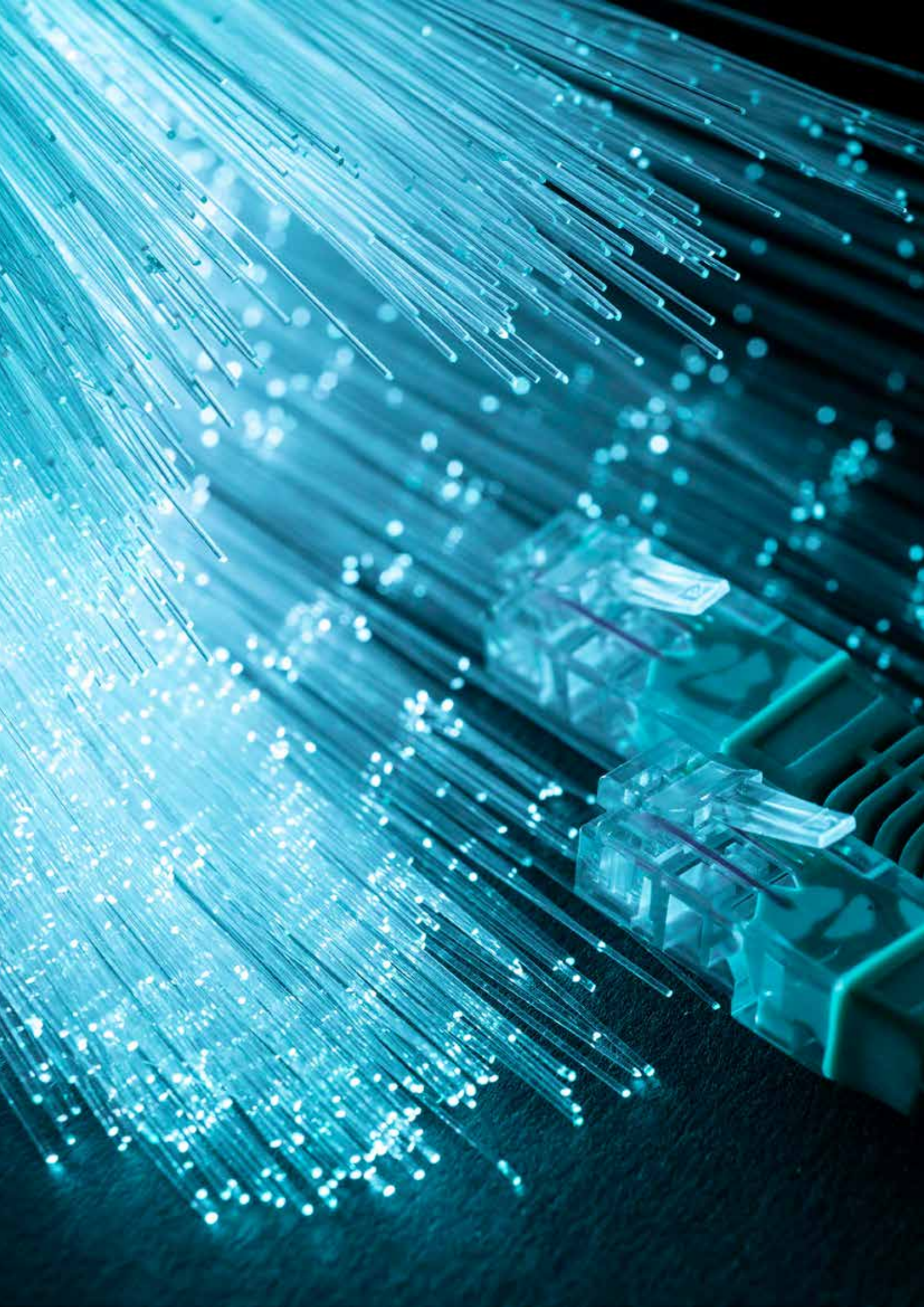



# ΟΙ ΥΠΗΡΕΣΙΕΣ ΜΑΣ **2**



## **24ωρη ΤΕΧΝΙΚΗ ΥΠΟΣΤΗΡΙΞΗ**

Η εταιρεία μας αναλαμβάνει την ολοκληρωμένη παρακολούθηση των έργων που έχει υλοποιήσει, αλλά και άλλων πελατών έτσι ώστε να δημιουργείται το αίσθημα της ασφάλειας στους συνεργάτες μας 24/7.

Η ομάδα μας παρακολουθεί την κατάσταση του δικτύου και των έργων αυτών με σκοπό την αποφυγή δυσάρεστων και απρόβλεπτων προβλημάτων.

Η σωστή παρακολούθηση και συντήρηση των δικτύων αποσκοπεί στην αποτροπή μεγάλων οικονομικών παρεμβάσεων.

- ΣΥΝΤΗΡΗΣΗ ΔΙΚΤΥΟΥ  
ΟΠΤΙΚΩΝ ΙΝΩΝ
- ΚΑΤΑΣΚΕΥΗ ΔΙΚΤΥΟΥ  
ΟΠΤΙΚΩΝ ΙΝΩΝ
- ΔΙΚΤΥΑΚΕΣ ΕΡΓΑΣΙΕΣ-ΒΛΑΒΕΣ
- ΧΩΜΑΤΟΥΡΓΙΚΕΣ ΕΡΓΑΣΙΕΣ
- Η/Μ ΕΡΓΑ







ΟΙ ΥΠΗΡΕΣΙΕΣ ΜΑΣ



## **SMART HOME**

Η εταιρεία μας προσφέρει το σύνολο των υπηρεσιών για τη δημιουργία ενός έξυπνου σπιτιού, όπως Υπηρεσίες Ασφάλειας Κατοικίας, φωτισμού, ελέγχου θέρμανσης, τηλεόρασης και Διαδικτύου.

**Ειδικευόμαστε** στις νέες υπηρεσίες και στην ανάληψη υφιστάμενων συστημάτων ασφαλείας και στην ενσωμάτωση της τεχνολογίας Smart Home.

**Στόχος μας** είναι να εξοικονομήσουμε χρήματα μειώνοντας το συνολικό κόστος.



## **ΔΟΜΗΜΕΝΗ ΚΑΛΩΔΙΩΣΗ**

**Δομημένη καλωδίωση** είναι η εγκατάσταση της καλωδιακής υποδομής και των απαραίτητων υλικών όπως καλωδίωση, πρίζες και κατανεμτές που έχουν για σκοπό την ομαλή λειτουργία ενός δικτύου μεταφοράς δεδομένων και φωνής. Η δομημένη καλωδίωση είναι απαραίτητη για τη λειτουργία κάθε επιχείρησης. Με την εξάπλωση του internet κρίνεται πλέον απαραίτητη και στη σύγχρονη κατοικία.

**Οι εγκαταστάσεις** δομημένης καλωδίωσης θεωρούνται “ανοιχτής αρχιτεκτονικής” και χρησιμοποιούν τυποποιημένα υλικά και τοπολογία.

**Αποτελείται από τα εξής επιμέρους αυτόνομα υποσυστήματα:**

**Οριζόντια καλωδίωση:** Με τον όρο αυτό εννοούμε το κομμάτι εκείνο της καλωδίωσης εγκατεστημένο σ’ έναν όροφο – επίπεδο το οποίο περιλαμβάνει το σημείο συγκέντρωσης (port ή patch panel) και όλο το κομμάτι της καλωδίωσης, η οποία εξυπηρετεί το συγκεκριμένο επίπεδο και διασυνδέεται στην κάθετη καλωδίωση.

**Κατακόρυφη καλωδίωση:** Με τον όρο κατακόρυφη καλωδίωση νοείται το σύστημα καλωδίωσης το οποίο ενώνει τις οριζόντιες καλωδιώσεις και αναφέρεται στη διασύνδεση μεταξύ διαφορετικών επιπέδων ή και ομάδων επιπέδων οριζόντιας καλωδίωσης.

**Ειδικότερα η Ζευξίς Τel προσφέρει:**

**Την μελέτη** συστημάτων δικτύων δομημένης καλωδίωσης είτε με καλώδια χαλκού είτε με οπτικές ίνες σύμφωνα με τα ισχύοντα διεθνή πρότυπα ANSI/TIA/EIA/ISO/IEC/CENELEC.





## ΟΙ ΥΠΗΡΕΣΙΕΣ ΜΑΣ

**Την προμήθεια** του συνόλου του εξοπλισμού (κατανεμτές, πρίζες τηλεφώνου – data, racks, patch panels, wire managers, κανάλια οπτικών ινών, σχάρες καλωδίων, πολύπριζα, ups, σταθεροποιητές τάσης, ειδικά κλιματιστικά μηχανήματα ή ανεμιστήρες εξαερισμού αερισμού για χώρους εγκατάστασης εξοπλισμού δομημένης καλωδίωσης, καλώδια UTP και FTP cat 5e, cat6, cat7e και καλώδια οπτικών ινών κ.λ.π).

**Την πλήρη εγκατάσταση** των καλωδίων με οιαδήποτε τρόπο (εντός ψευδοροφής σε ξεχωριστές σχάρες καλωδίων ή σε σωλήνες, εντοιχισμένα εντός σωλήνων, επίτοιχα εντός πλαστικών καναλιών, υποδαπέδια σε ειδικά κανάλια ή ψευδοδάπεδα κ.λ.π).

Την σύνδεση και τον τερματισμό των καλωδίων στις τερματικές πρίζες και την τοποθέτηση αυτών είτε σε κανάλια είτε σε επίτοιχα τερματικά κουτιά.

**Την διευθέτηση**, την σύνδεση, τον τερματισμό και την ετικετοποίηση (labeling) των καλωδίων του συστήματος δομημένης καλωδίωσης στα patch panel και τους κατανεμτές.

**Την μέτρηση** όλου του δικτύου δομημένης καλωδίωσης και την πιστοποίηση της εγκατάστασης με ειδικά πιστοποιημένα όργανα.

Παράδοση πλήρους φακέλου με τα κατασκευαστικά και λειτουργικά σχέδια της εγκατάστασης, καθώς και τα αποτελέσματα των μετρήσεων των δικτύων τόσο σε έντυπη όσο και σε ηλεκτρονική μορφή.

Η Ζεύξις Tel χρησιμοποιώντας όργανα ελέγχου και μέτρησης τελευταίας γενιάς και με το ειδικευμένο τεχνικό προσωπικό, παραδίδουμε στον πελάτη μας εγγυημένα άριστη κατασκευή και εγκατάσταση.



## **ΣΧΕΔΙΑΣΜΟΣ ΔΙΚΤΥΩΝ**

Ο σχεδιασμός των σύγχρονων δικτύων επικοινωνίας επιβάλλει τον συνεπή και ακριβή σχεδιασμό τους εξαιτίας του μεγάλου βαθμού πολυπλοκότητας που παρουσιάζουν.

Οι υφιστάμενες τεχνολογίες, οι διαδρομές που θα δημιουργηθούν και τα σύγχρονα εξαρτήματα θα πρέπει να αναλυθούν προσεκτικά και να αξιολογηθούν σε καταστάσεις προσομοίωσης πριν υλοποιηθούν.

Η εξειδικευμένη τεχνική μας ομάδας βασισμένη σε λογισμικό τελευταίας τεχνολογίας αναλύει τις απαιτήσεις του έργου, σχεδιάζει και διαμορφώνει τις συνθήκες για την αποτελεσματική υλοποίηση.

## **FIBER TO THE HOME (FTTH)**

Σας καλωσορίζουμε στην εποχή των συνδέσεων οπτικής ίνας μέχρι το σπίτι όπου εισέρχεται σταδιακά η Ελλάδα. Αυτό που θα πρέπει να σημειωθεί είναι ότι οι συνδέσεις οπτικών ινών μέχρι το σπίτι αποτελούν ουσιαστικά το επόμενο βήμα από την αναβάθμιση των τηλεπικοινωνιακών δικτύων που βρίσκεται σε εξέλιξη.

Το μεγάλο ατού των FTTH συνδέσεων είναι οι ταχύτητες πρόσβασης που προσφέρουν, οι οποίες μπορούν να φθάσουν το 1 Gbps ή αν προτιμάτε τα 1024 Mbps. Τόσο για την αποστολή δεδομέ-

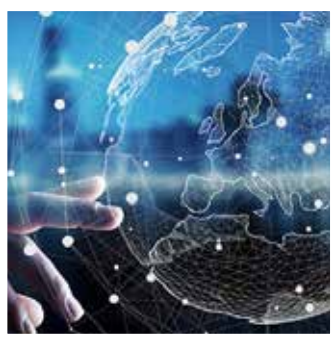



## ΟΙ ΥΠΗΡΕΣΙΕΣ ΜΑΣ

νων (upload) όσο και για τη λήψη δεδομένων (download). Η σύνδεση στο 1 Gbps θεωρείται αυτή τη στιγμή ως εντυπωσιακά υψηλή.

**Πέραν των ταχυτήτων**, όμως, το FTTH έχει και ορισμένα ακόμη πλεονεκτήματα, όπως είναι η «σταθερότητα» στη σύνδεση και η πολύ χαμηλή «καθυστέρηση», το αποκαλούμενο latency. Για εφαρμογές όπως είναι το online gaming, το χαμηλό latency ενδεχομένως να είναι σημαντικότερο ακόμη και από τις εξαιρετικά υψηλές ταχύτητες.

**Σε γενικές γραμμές**, η αναβάθμιση σε FTTH από τις υφιστάμενες συνδέσεις μέχρι χαλκού είναι μία κίνηση που αξίζει να κάνει όποιος καταναλωτής επιθυμεί να έχει αξιόπιστη, γρήγορη και ποιοτική πρόσβαση στο Διαδίκτυο.

**Η Ζεύξις Tel** πρωτοπόρος στο τομέα οπτικών ινών & δικτύων αποτελείται από έμπειρο και καταρτισμένο τεχνικό προσωπικό μπορεί να προσφέρει στους πελάτες της, την σχεδίαση άμεσα και την κατασκευή του FTTH σε μονοκατοικίες-πολυκατοικίες –εργοστάσια –επιχειρήσεις –γραφεία.



ΟΙ ΥΠΗΡΕΣΙΕΣ ΜΑΣ

## **ΕΓΚΑΤΑΣΤΑΣΕΙΣ ΣΥΣΤΗΜΑΤΩΝ ΑΣΦΑΛΕΙΑΣ**

Η εταιρεία Ζεύξις φροντίζει για την ολική ασφάλεια του σπιτιού ή της επιχείρησής σας μέσα από την εγκατάσταση τελευταίας τεχνολογίας συστημάτων προστασίας και πυρανίχνευσης.

Προστατέψτε τον χώρο σας μέσα από ενσύρματα ή ασύρματα συστήματα που εγκαθίστανται έπειτα από ενδελεχή μελέτη των αναγκών σας.

Οι τεχνικοί της εταιρείας μας επισκέπτονται τον χώρο σας και δημιουργούν την απόλυτη προστασία για εσάς και την περιουσία σας προτείνοντάς σας λύσεις σύμφωνα με τα δικά σας οικονομικά δεδομένα και τα ελλείματα του χώρου σας.



## **ΥΠΗΡΕΣΙΕΣ ΜΕΛΕΤΗΣ & ΚΑΤΑΣΚΕΥΗΣ**

- Εκτέλεση αρχιτεκτονικών, τοπογραφικών, δικτύων οπτικών ινών.
- Παροχή όλων των απαραίτητων σχεδίων.
- Παροχή όλων των απαραίτητων εγγράφων ,αδειών..



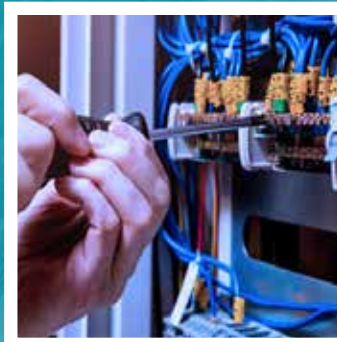

## **ΣΥΝΤΗΡΗΣΗ & ΚΑΤΑΣΚΕΥΗ Η/Μ ΕΓΚΑΤΑΣΤΑΣΕΩΝ**

Η άριστα καταρτισμένη ομάδα της Ζεύξης αναλαμβάνει ηλεκτρομηχανολογικές μελέτες κτιριακών ή βιομηχανικών εφαρμογών που αφορούν στην κατάθεση στους αρμόδιους οργανισμούς (π.χ. πολεοδομία), ενεργειακές μελέτες για την απόδοση ενεργειακής ταυτότητας, αλλά και προκαταρκτικές μελέτες που αφορούν στην διαμόρφωση οικονομοτεχνικών προσφορών για τη συμμετοχή σε διαγωνισμούς κτλ.

Η μελέτη μπορεί να συνδυαστεί με την αντίστοιχη υλοποίηση από εμάς είτε μπορούμε να συνεργαστούμε με τρίτους συνεργάτες που εσείς πιθανότατα θα θέλετε να εντάξετε στο σχήμα σας. Πιο συγκεκριμένα αναλαμβάνουμε Ηλεκτρικά ρεύματα (Ισχυρά: φωτισμός – κίνηση – ηλεκτρικοί πίνακες – ηλεκτρικά πεδία, Ασθενή: voice – data – πυραίνευση – CCTV – wifi – internet – Συναγερμοί – access control – computer room)

Εκτός από την μελέτη και την υλοποίηση αναλαμβάνουμε την συντήρηση υφιστάμενων εγκαταστάσεων μέσα από την τήρηση συγκεκριμένου προγράμματος. Με τον τρόπο αυτό διασφαλίζεται η μακροχρόνια λειτουργία της εγκατάστασης και η αποφυγή αναπάντεχων προβλημάτων.

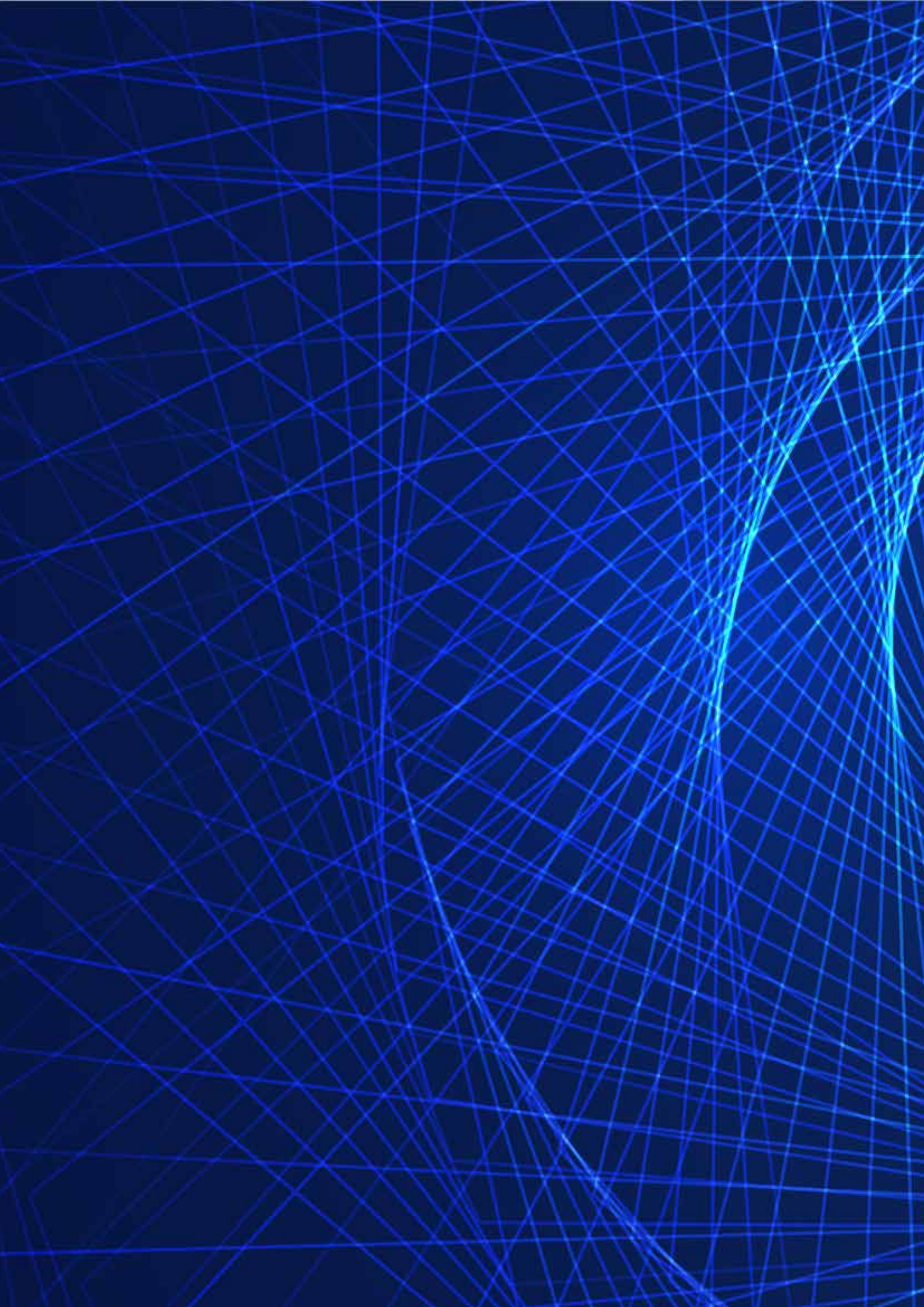





# ΟΙ ΠΕΛΑΤΕΣ ΜΑΣ **3**



ΟΙ ΠΕΛΑΤΕΣ ΜΑΣ

WIND

 COSMOTE

 vodafone

 intrakat

  
ΕΡΓΑΤΗΚΑΤ Α.Ε.  
CONSTRUCTION SERVICES

 INTRACOM  
TELECOM

 ΑΚΤΩΡ  
ΕΤΑΙΡΕΙΑ ΤΟΥ ΟΜΙΛΟΥ ΕΛΛΑΚΤΩΡ

 egnatia  
GROUP OF COMPANIES

  
Artemis  
Integrated Technical Services

Κεντρική Οδός

Νέα Οδός

 MAX

ERICSSON 

 αδμηε  
ΑΝΕΞΑΡΤΗΤΟΣ  
ΔΙΑΧΕΙΡΙΣΤΗΣ ΜΕΤΑΦΟΡΑΣ  
ΗΛΕΚΤΡΙΚΗΣ ΕΝΕΡΓΕΙΑΣ

 ΤΕΡΝΑ Α.Ε.  
ΕΤΑΙΡΕΙΑ ΟΜΙΛΟΥ ΓΕΚ ΤΕΡΝΑ

DATAKAT

 TITAN

 ΓΕΦΥΡΑ

TEMES

COSTA  
NAVARINO

 ΕΛΛΗΝΙΚΟ  
ΑΝΟΙΚΤΟ  
ΠΑΝΕΠΙΣΤΗΜΙΟ







ΟΛΟΚΛΗΡΩΜΕΝΕΣ ΥΠΗΡΕΣΙΕΣ **ΟΠΤΙΚΩΝ ΙΝΩΝ & ΔΙΚΤΥΩΝ**



 zefxis

web: [www.zefxis.net](http://www.zefxis.net), e-mail: [info@zefxis.net](mailto:info@zefxis.net)